

STAROSTA LEGIONOWSKI
Zgodnie z art. 22 ustawy z dnia 17 maja 1998 r.
- Prawo geodezyjne i kartograficzne (Dz.U. z 2017 r.
poz. 210) z późn. zm. i powołując się na niniejszą
dokumentację, poświadczam, że niniejsza
mapa jest zgodna z stanem faktycznym i
niezawiera błędów, które mogłyby wynikać z
niedostatecznej koordynacji przez organa władzy publicznej.

2025-04-30
data
w formie:
☐ spotkania zainteresowanych podmiotów
w siedzibie Starostwa Powiatowego
☒ za pomocą środków komunikacji elektronicznej

PODGIK 6640.1.1731.2025
143.2025
INSPEKTOR
Rafał Kiliński
Legionowo, dnia 2025-04-30

MAPA DO CELÓW PROJEKTOWYCH	
SKALA MAPY 1:500	
Oznaczenie kancelaryjne zgłoszenia pracy geodezyjnej	PODGIK.6640.1.1731.2025
Obiekt	Strużańska
Jednostka ewidencyjna (id. i nazwa)	140801_1, Legionowo
Obręb ewidencyjny (id. i nazwa)	0019
Układ współrzędnych	prostokątnych płaskich „2000” (7)
wysokości	PL-EVRF2007-NH
Data pomiaru/opracowania mapy	9.04.2025
Mapa aktualna w obszarze oznaczonym kolorem zielonym.	
Mapę wykonano bez ustalania obciążeń służebnościami gruntowymi	
Poświadczam, że niniejszy dokument został opracowany w wyniku prac geodezyjnych i kartograficznych, których rezultaty zawiera operat techniczny pozytywnie zweryfikowany. Jednocześnie informuję, że jestem świadomy odpowiedzialności karnej za złożenie fałszywego oświadczenia.	
Organ służby geodezyjnej, który otrzymał zgłoszenie prac geodezyjnych.	STAROSTA LEGIONOWSKI PODGIK w Legionowie
Numer oraz data sporządzenia dokumentu zawierającego wynik pozytywnej weryfikacji	Protokół weryfikacji nr PODGIK.6640.1.1731.2025_1 z dnia 14.04.2025
Nazwa podmiotu, który wykonał mapę oraz podpis osoby reprezentującej podmiot	GEODETA UPRAWNIIONY ADAM JUREK ul. Noakowskiego 10/32, 00-666 Warszawa REGON 013240317
Imię i nazwisko, numer uprawnień oraz podpis geodety uprawnionego.	

GEODETA UPRAWNIIONY
mgr inż. Adam Jurek
Nr upraw. zawod. 14910
ul. Noakowskiego 10 m. 32, 00-666 Warszawa
tel. 602 572 469 NIP 526-139-92-51

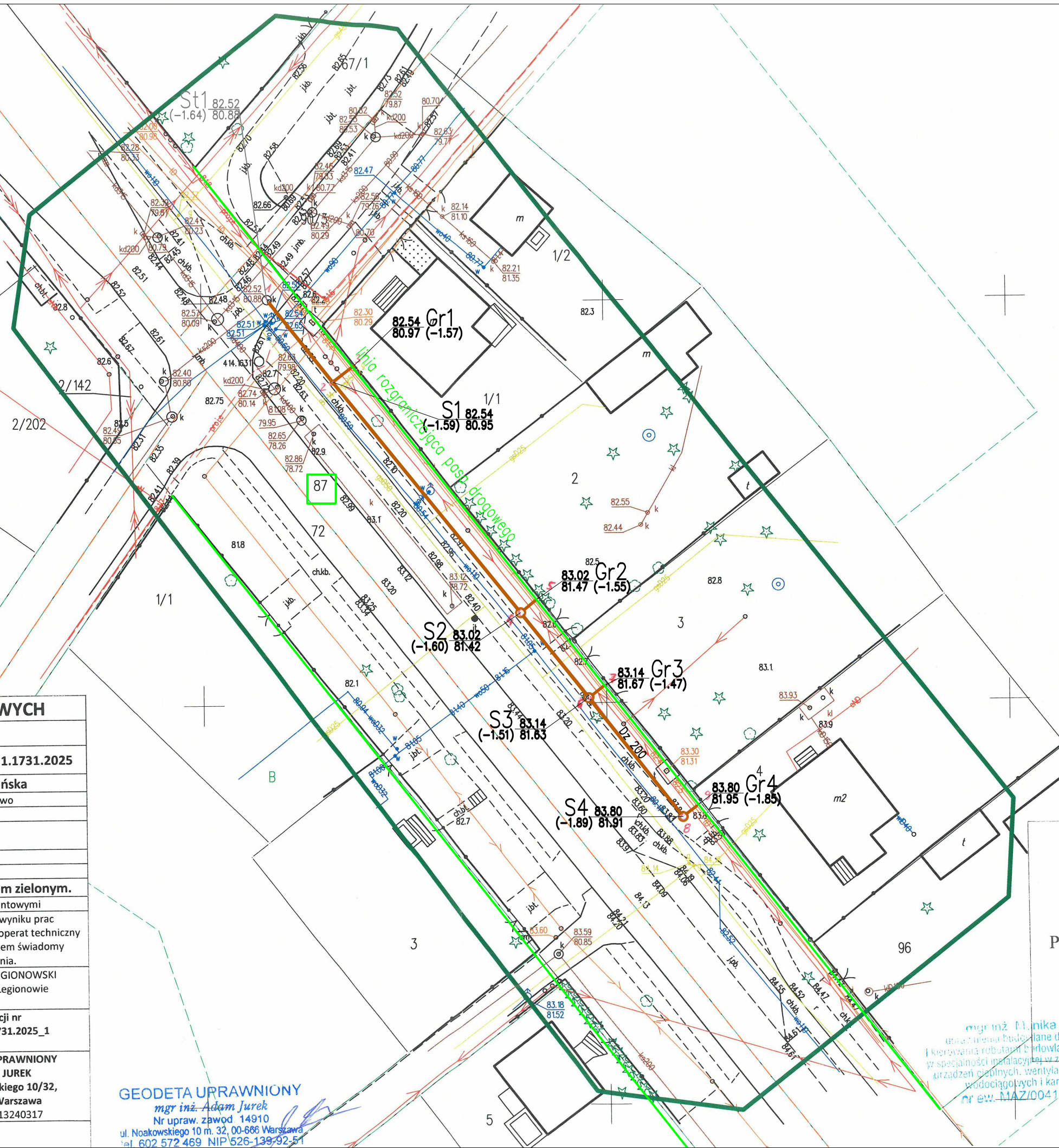

Usytuowanie trasy przewodu
na odcinku.....
Przed rozpoczęciem robót należy wystąpić o
wyznaczenie trasy w terenie
Legionowo, dnia.....

mgr inż. Monika Jemielity
Instalacje w zakresie sieci, instalacji i urządzeń cieplnych, wentylacyjnych, gazowych, wodociągowych i kanalizacyjnych
nr ew. MAZ/0041/PWOS/12

GEODETA UPRAWNIIONY
mgr inż. Adam Jurek
Nr upraw. zawod. 14910
ul. Noakowskiego 10 m. 32, 00-666 Warszawa
tel. 602 572 469 NIP 526-139-92-51

UWAGI:
Przewody układać zgodnie z wytycznymi producentów.
Rzędne terenu skorygować w rzeczywistości.
Rzędne istniejących przewodów ustalić w trakcie wykonywania robót budowlanych.
W rejonie skrzyżowań rurociągów należy wykonać wykopy próbne celem zlokalizowania istniejącego uzbrojenia podziemnego i zabezpieczyć przed ewentualnym uszkodzeniem.
Wszystkie prace w rejonie skrzyżowań przewodów prowadzić pod nadzorem zarządcy sieci.

- Zgodnie z decyzją MZDW 165/2025:
- Włącznie projektowanego urządzenia do istniejącej sieci wykonać metodą bezwykopową,
 - Projektowaną sieć na odcinku równoległym do osi jezdni w miejscach technologicznie możliwych, pod chodnikiem i zjazdami wykonać metodą przewiertu / przecisku mi. 1,2 m poniżej rzędnej terenu w maksymalnym zbliżeniu do drogi wojewódzkiej, Wykopy otwarte ograniczyć do minimum
 -

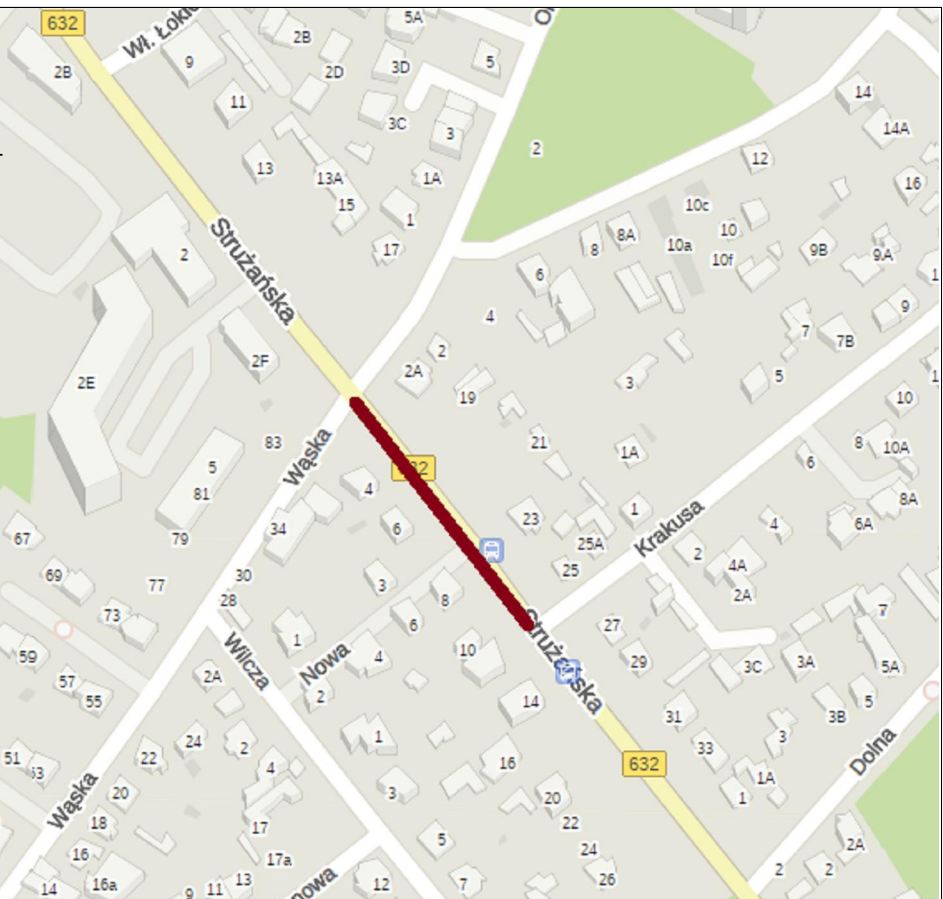
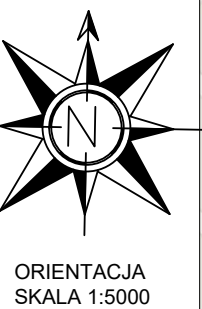

LEGENDA:

Rzędna terenu
Nazwa węzła
rzędna osi sieci
zagiębnienie

82.54 S1
80.95 (-1.59)

PROJEKTOWANA SIĘĆ KANALIZACYJNA

<